	Projet d'agrandissement - Installations du Port de Valleyfield	Port de Valleyfield	Voir »
	Manœuvres - Nouveau quai flottant	Quebec Stevedoring (QSL)	Voir »
	Manœuvres portuaires avec remorqueurs	Rio Tinto	Voir »

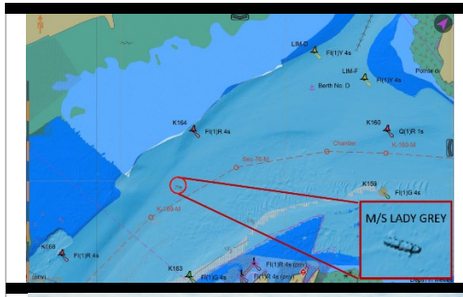	Nouvelles normes bathymétriques S-100	Service hydrographique canadien	Voir »
	Complément à une évaluation des risques d'accostage	Groupe Desgagnés	Voir »
	Étude de manœuvre sur simulateur complet de navigation	GNL Québec – Énergie Saguenay	Voir »
	Étude sur les navires de croisière à grand gabarit au quai Long Wharf	Port de Saint-Jean	Voir »

	Étude de manœuvres opérationnelles	Confidentiel	Voir »
	Étude de navigabilité	Société du parc industriel et portuaire - Bécancour	Voir »
	Analyse opérationnelle des mouvements de navires	Baffinland Iron Mine	Voir »
	Étude des limites opérationnelles pour les porte-conteneurs de 300 mètres au nouveau quai de Contrecoeur	Administration portuaire de Montréal	Voir »

	Analyse de faisabilité des manoeuvres – Terminal de propane de Watson Island	Pembina Pipeline Corporation	Voir »
	Étude de manœuvres pour des porte-conteneurs de type Post-PANAMAX à Saint John, Terminal Westside	Dillon Consulting Ltd. and Hatch Engineering	Voir »
	Étude de manœuvres d'accostages et de départs au terminal d'exportation de grain G3 à LYNNTERM West	Terminal G3, Vancouver	Voir »
	Détermination des limites opérationnelles des navires manœuvrant au terminal portuaire de Ciment McInnis	Ciment McInnis	Voir »

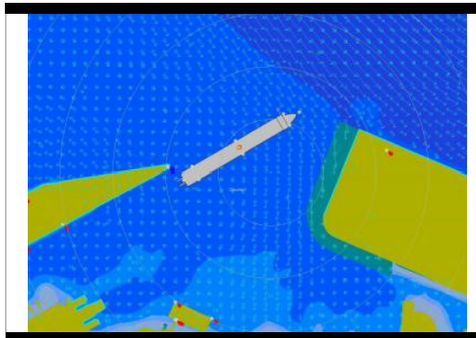	Étude des manœuvres : Amarrage et départ de Canada Place - Agrandissement de Centerm	Projet d'expansion de Centerm au Port Metro Vancouver	Voir »
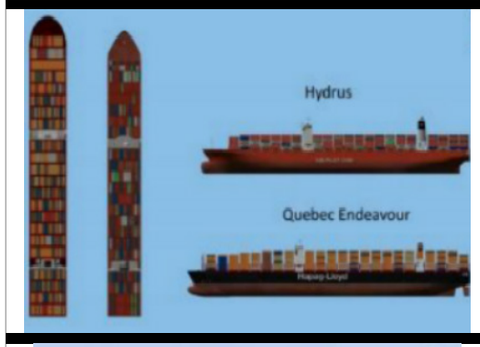	Transit de Porte-conteneurs Post-Panamax à First Narrows – Amarrage à Centerm	Port de Vancouver	Voir »
	Entrée et départ du port de St. John's avec un très gros navire de croisière	Administration portuaire de St. John's et l'Administration de pilotage de l'Atlantique	Voir »
	Étude de simulation de navigation pour un nouveau terminal maritime pétrolier pour SUEZMAX	Moffatt & Nichol (M & N), mandate par TransCanada Pipelines Ltd. (TCPL)	Voir »

	Simulation en temps réel des pétroliers vers le quai de GNL de Canaport Irving Oil - Canaport	Irving Oil	Voir »
	Étude de manœuvres des méthaniers (Fleuve Fraser, Canada)	WesPac Midstream LLC	Voir »
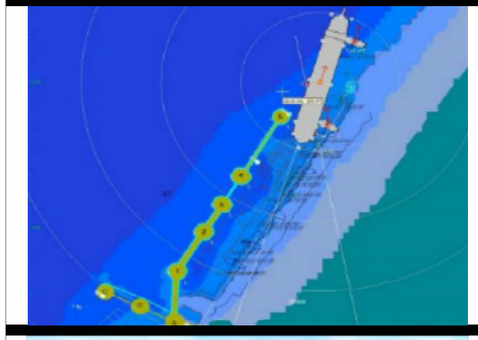	Étude de manœuvres d'un navire Panamax chargé	Valéro	Voir »
	Étude sur les manœuvres des grands porte-conteneurs ULTRA	Administration portuaire d'Halifax	Voir »

	Élaboration d'un modèle de navire de classe pilote	Confidentiel	Voir »
	Étude de faisabilité sur les manœuvres à un terminal pétrolier	Administration portuaire de Montréal	Voir »
	Étude de faisabilité des manœuvres de plus gros navires	Grieg Star	Voir »

	Étude de manœuvres pour des pétroliers de type Post Panamax	Valéro, (Ultramar Ltd.)	Voir »
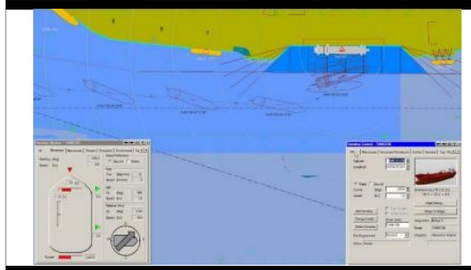	Étude sur la faisabilité des manœuvres à la suite de l'ajout d'un quai	Société du Port de Valleyfield	Voir »
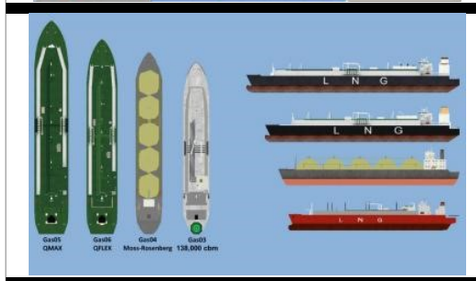	Manœuvres d'approches, d'accostages et de départs d'un terminal LNG avec l'assistance de remorqueurs	Terminal LNG CANAPORT et Repsol	Voir »
	Production d'une vidéo dans le but de favoriser la cohabitation sécuritaire entre navires commerciaux et de plaisance	Association des pilotes maritimes du Canada	Voir »

	Étude de faisabilité sur les manœuvres à un terminal pétrolier	Valéro	Voir »
	Étude de faisabilité pour une nouvelle infrastructure portuaire	Ausenco-Sandwell	Voir »
	Étude de faisabilité pour un terminal pétrolier	Svitzer Canada Ltd.	Voir »
	Élaboration d'une base de données étendue	Lantec Marine	Voir »

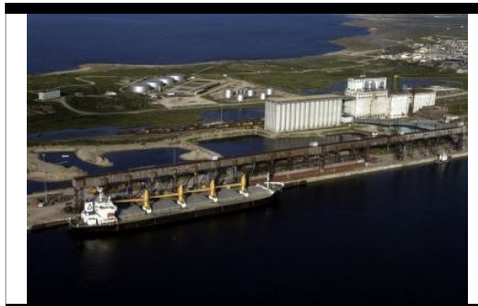	Modélisation de ports de l'Arctique canadien (en cours de développement)	CSEM	Voir »
	Étude de faisabilité pour un terminal LNG	Terminal LNG CANAPORT	Voir »
	Passages de navires Post-PANAMAX dans le Fleuve Saint-Laurent	Port de Montréal, Transports Canada, Garde côtière canadienne, Administration de pilotage des Laurentides	Voir »
	Étude de faisabilité pour une nouvelle infrastructure portuaire	Administration portuaire de Québec	Voir »

	Étude de manœuvres de navires pour un terminal pétrolier	Valéro, (Ultramar Ltd.)	Voir »
	Projet d'évaluation d'un remorqueur, Rio Tinto Alcan	Rio Tinto Alcan	Voir »
	Nouvelle jetée pour paquebots de croisière à Saguenay (Fjord du Saguenay)	Promotion Saguenay	Voir »
	Développement d'une base de données pour la Voie maritime du Saint Laurent et les Grands Lacs	Administration de pilotage des Grands Lacs	Voir »

	Étude de faisabilité d'une nouvelle infrastructure portuaire pour navires méthaniers (Rabaska)	Rabaska - Gaz de France	Voir »
	Étude de faisabilité d'une nouvelle infrastructure portuaire pour navires méthaniers (Cacouna)	Sandwell	Voir »